

# Hinweisliche Eintragungen (M.1:500)

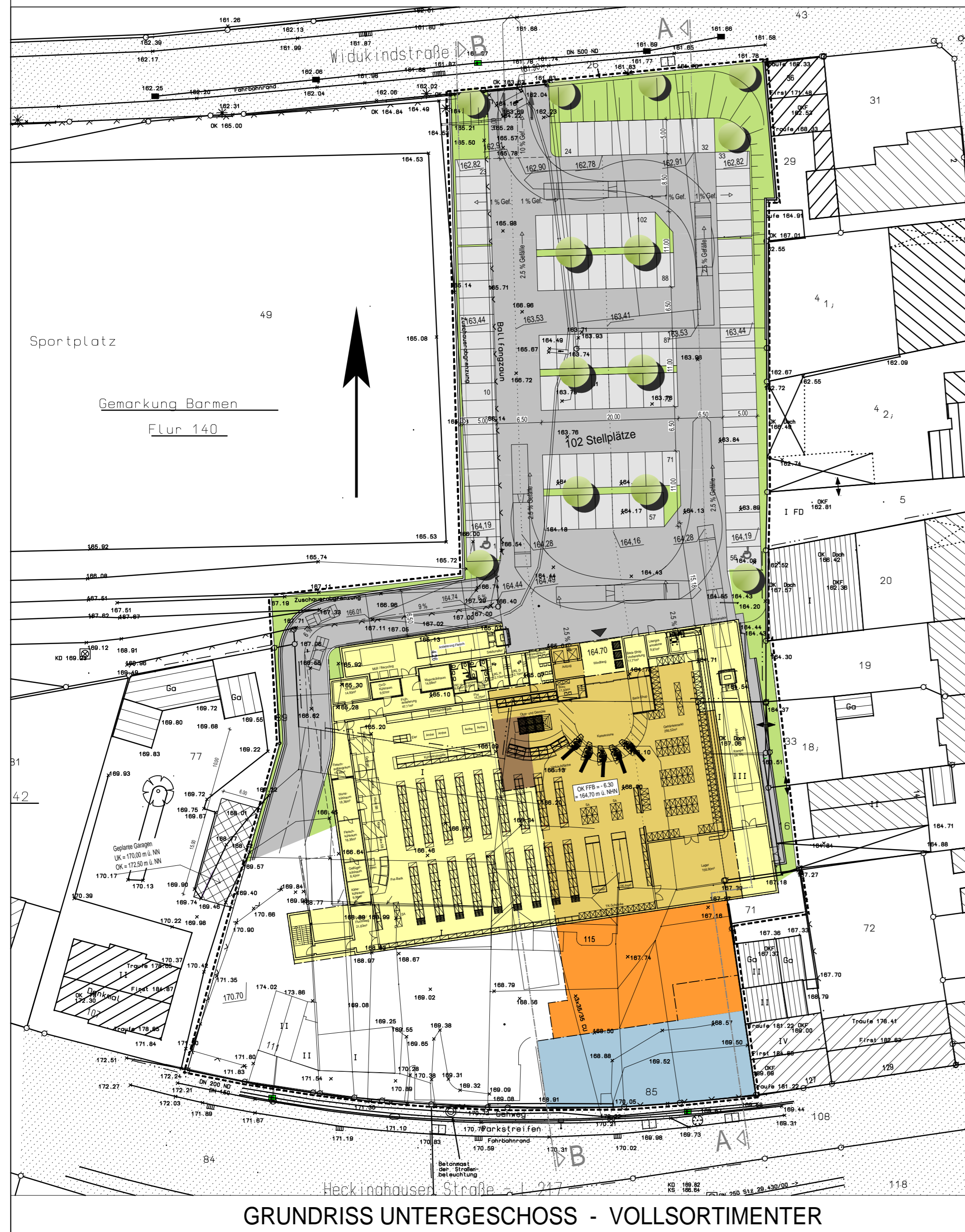

GRUNDRISS UNTERGESCHOSS - VOLLSORTIMENTER

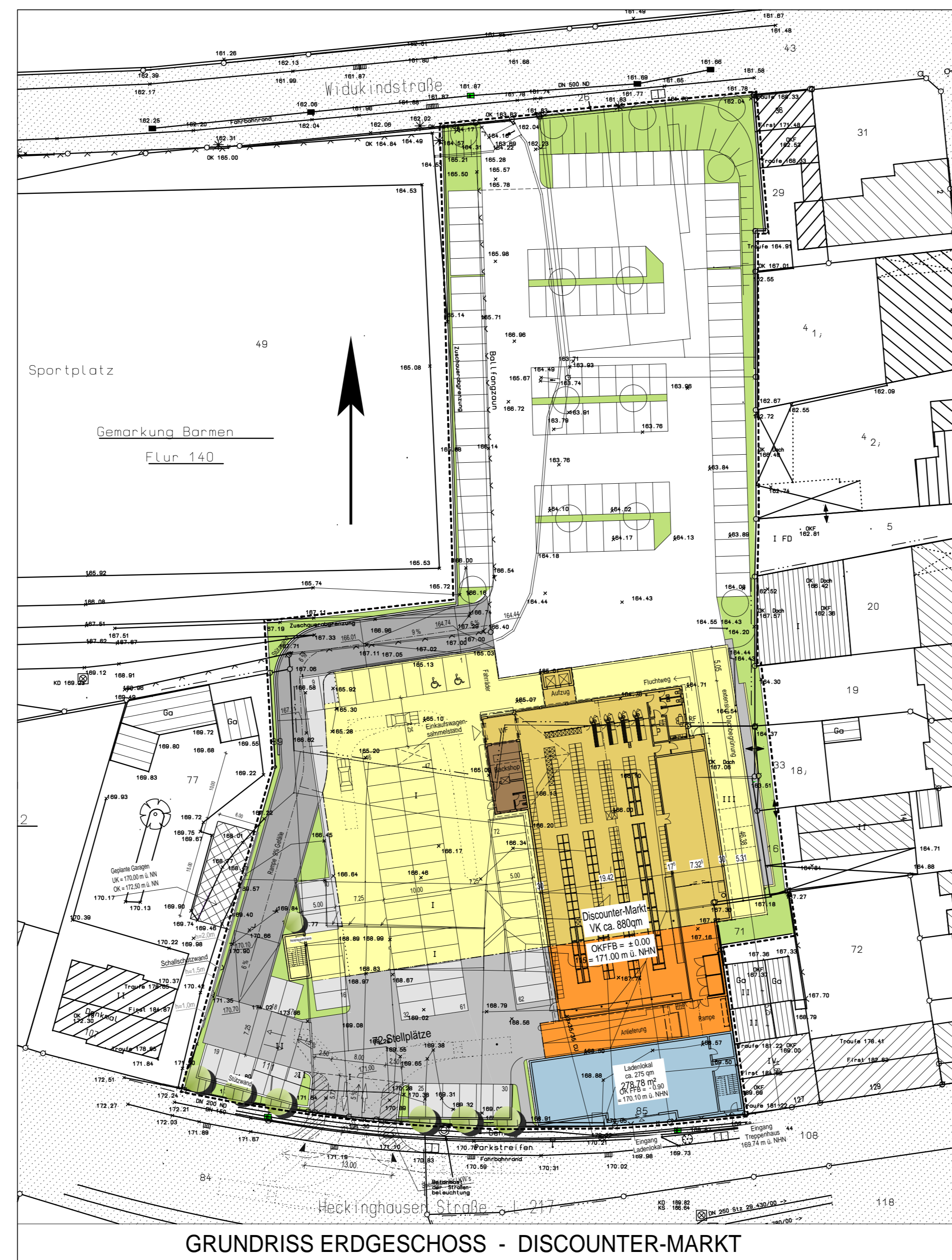

GRUNDRISS ERDGESCHOSS - DISCOUNTER-MARKT

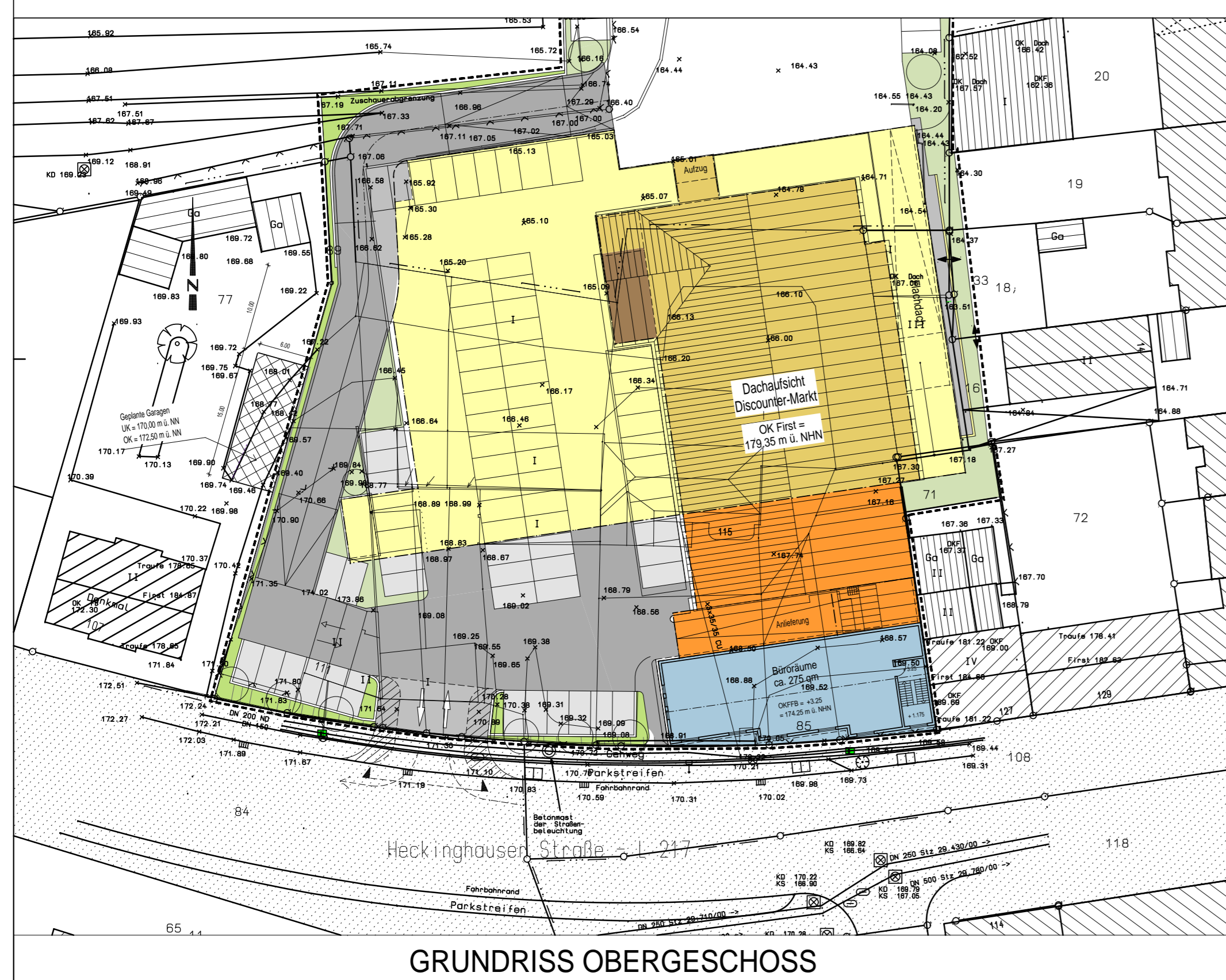

GRUNDRISS OBERGESCHOSS

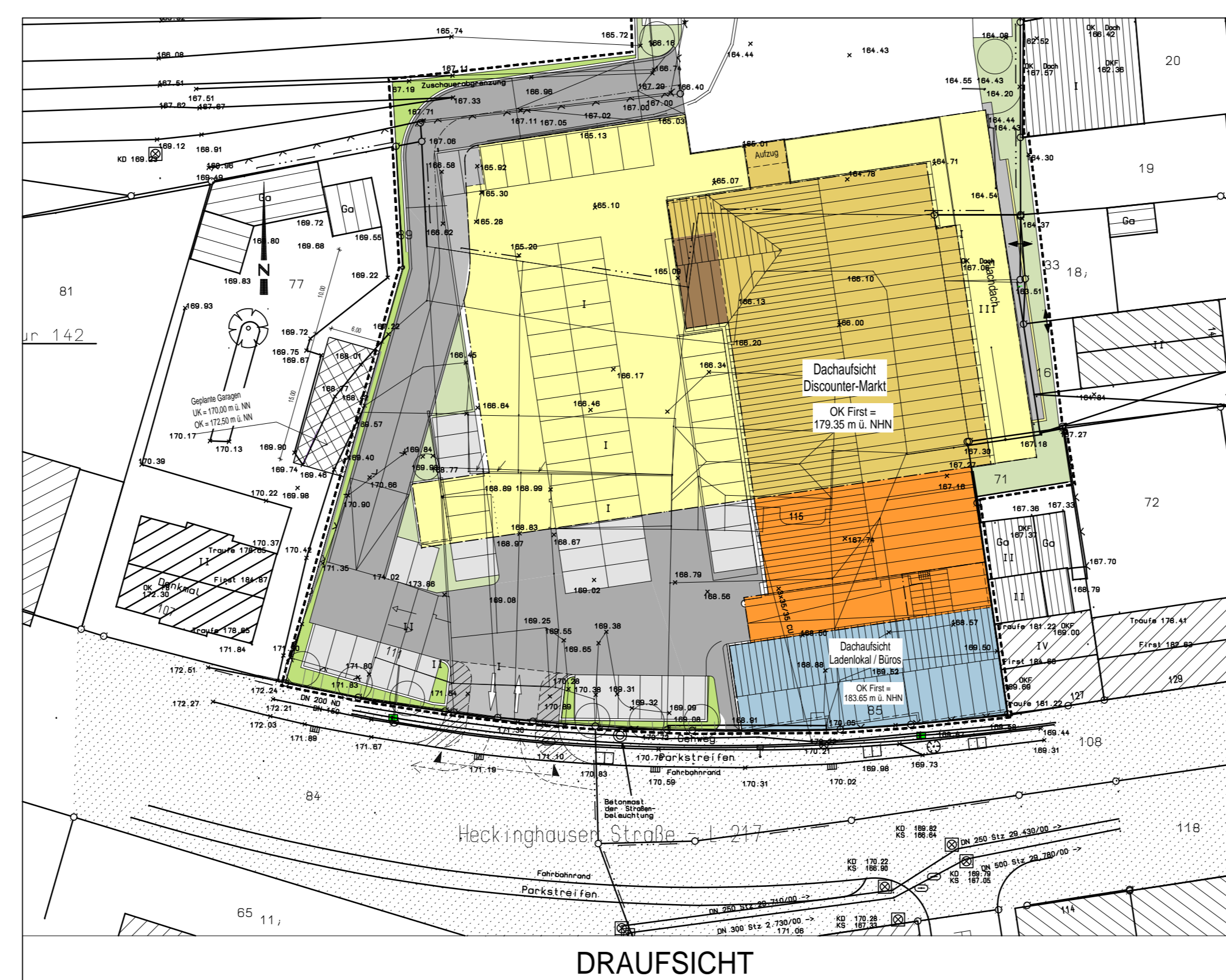

DRAUFSICHT



Ansicht Ost / Längsschnitt A-A

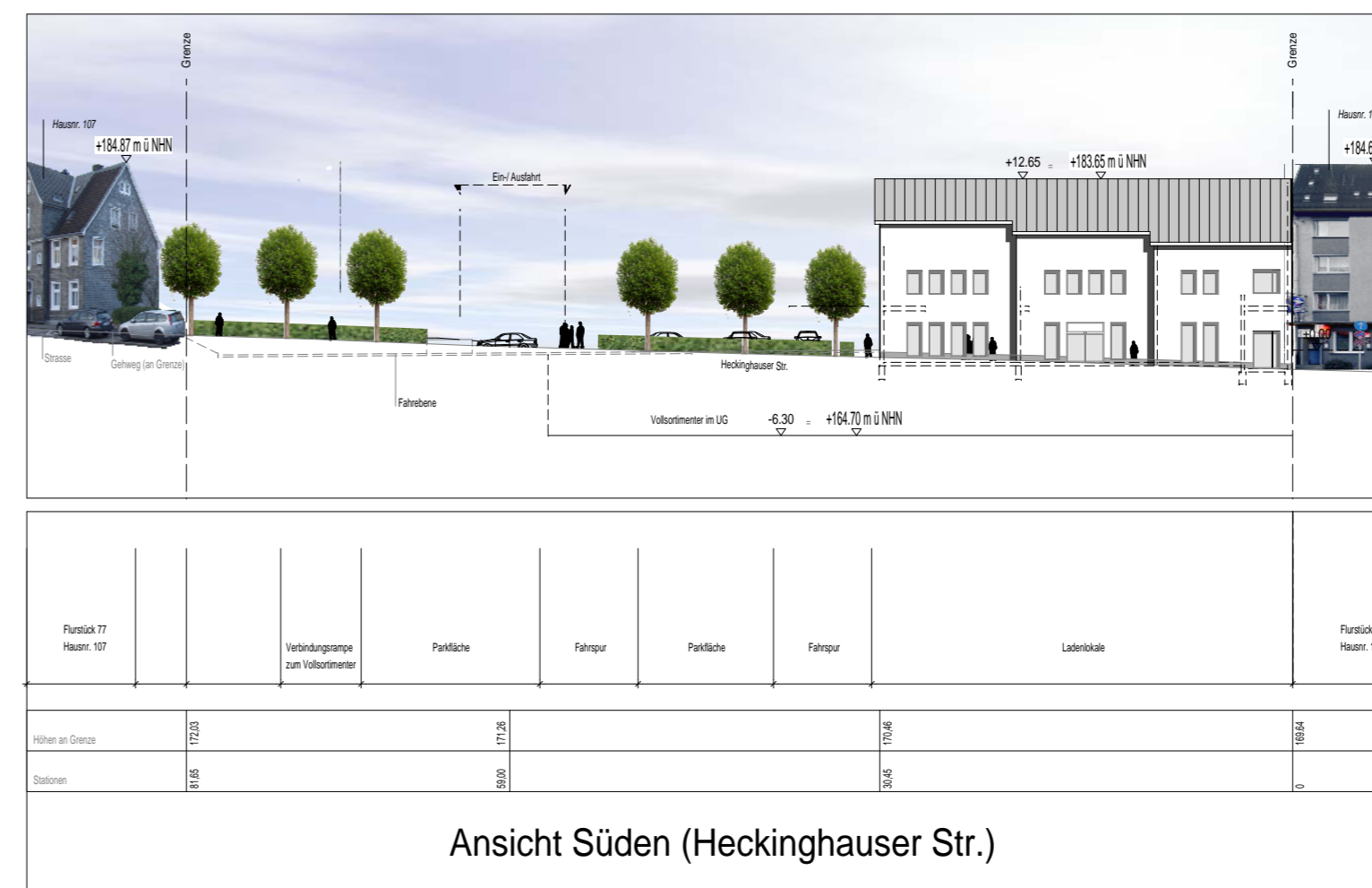

Ansicht Süden (Heckinghauser Str.)



Ansicht West / Längsschnitt B-B

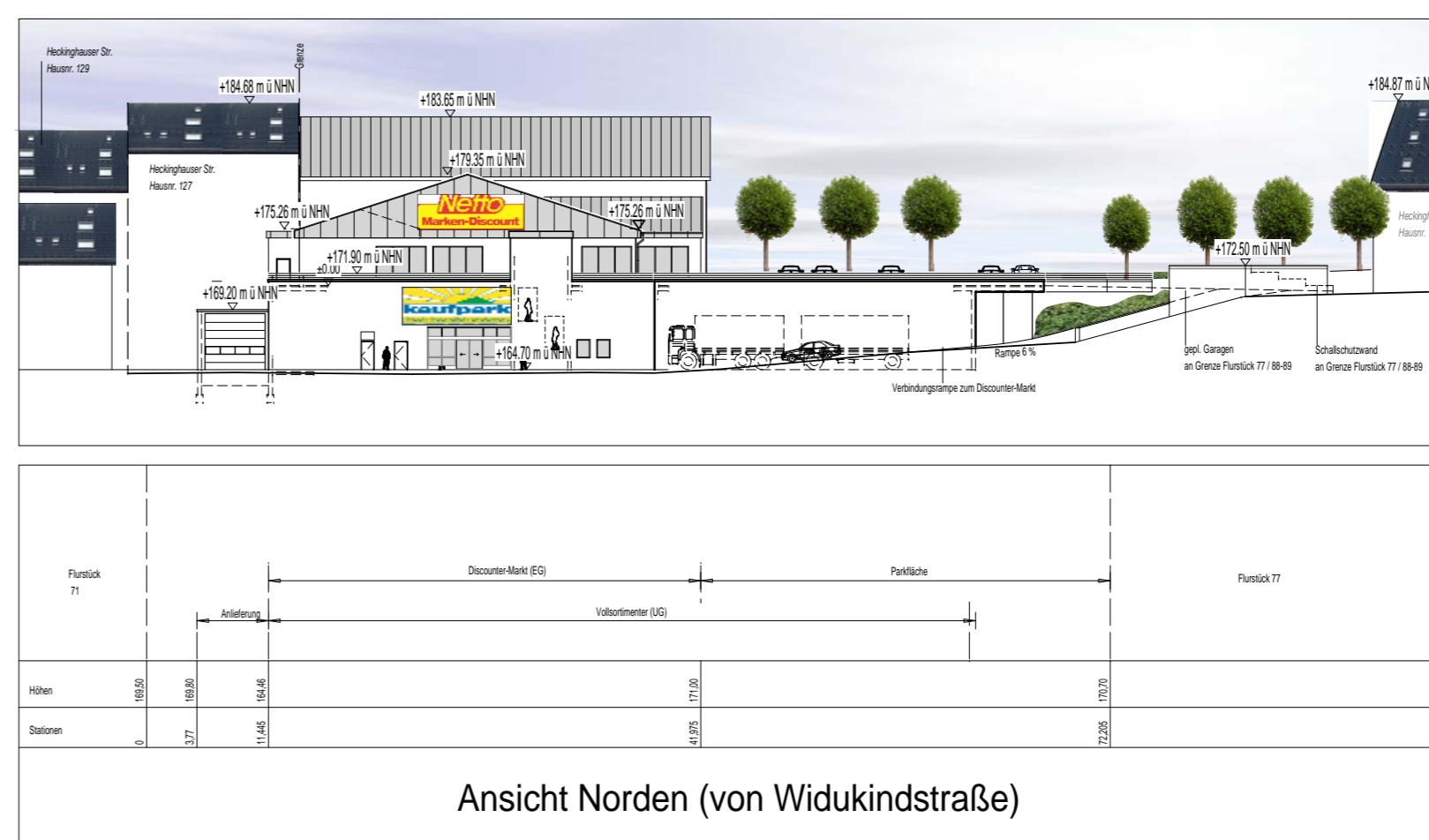

Ansicht Norden (von Widukindstraße)

**Legende: Sondergebiete**

- SO1 Sondergebiet 1
- SO2 Sondergebiet 2
- SO3 Sondergebiet 3
- SO1 + SO2 Sondergebiet 1 und 2
- SO1 + SO3 Sondergebiet 1 und 3
- Parkplätze außerhalb der Sondergebiete 1 - 3

# 1101V

PLANTEIL 2

Die Planunterlagen i. S. d. § 1 PlanfV hat den Stand vom Dezember 2008 Wuppertal, den

Öffentlich bestellter Vermessungsingenieur Dipl.-Ing. Michael Flasche An den Eichen 10, 51647 Gummiesbach

Die Planung ist gemäß § 2 PlanfV festgelegt. Wuppertal, den

Öffentlich bestellter Vermessungsingenieur Dipl.-Ing. Michael Flasche An den Eichen 10, 51647 Gummiesbach

Vorbeträger: Rollinghoff GmbH & Co. KG Am Ockbergen 1, 23746 Kellenhusen Wuppertal, den

Geschäftsführer

Dieser vorhabenbezogene Bebauungsplan (Planteil 2) wurde entworfen im März 2009 Büro für Bauleitplanung Derschlagler Str. 3 56540 Meinerschagen Wuppertal, den

Entwurfsverfasser

Dieser vorhabenbezogene Bebauungsplan (Planteil 2) wurde entworfen im März 2009 Ingenieurbüro für Baustatik und -betreuung Dipl.-Ing. Bruno Schürholz BDB Am Buschsch 41, 57489 Drolshagen Wuppertal, den

Entwurfsverfasser

Abgestimmt im Ressort Bauen und Wohnen Die r O b e r b e r g e r m e i s t e r Wuppertal, den I.A.

Ressortleiterin

Der Ausschuss Bauleitung (AB) hat am 15.04.2008 für diesen Plan Nr. 1101 V die Einleitung des Satzungsverfahrens gem. § 12 BauGB beschlossen. Wuppertal, den

Vorsitzender des AB

Der Ausschuss Bauleitung (AB) hat am 15.06.2009 für diesen Plan Nr. 1101 V die Offenlegung (§3(2) BauGB) beschlossen. Wuppertal, den

Vorsitzender des AB

Dieser Plan Nr. 1101 V ist vom 28.06.09 bis zum 09.08.09 öffentlich ausgestellt worden (§3(2) BauGB). Ressort Bauen und Wohnen Wuppertal, den I.A.

I.A.

Maßstab: 1 : 500



Lage im Stadtplan: 84 / 8582

**Heckinghauser Str. / Feuerstr.**

**vorhabenbezogener Bebauungsplan 1101 V**

Dieser vorhabenbezogene Bebauungsplan besteht aus 2 Planteilen