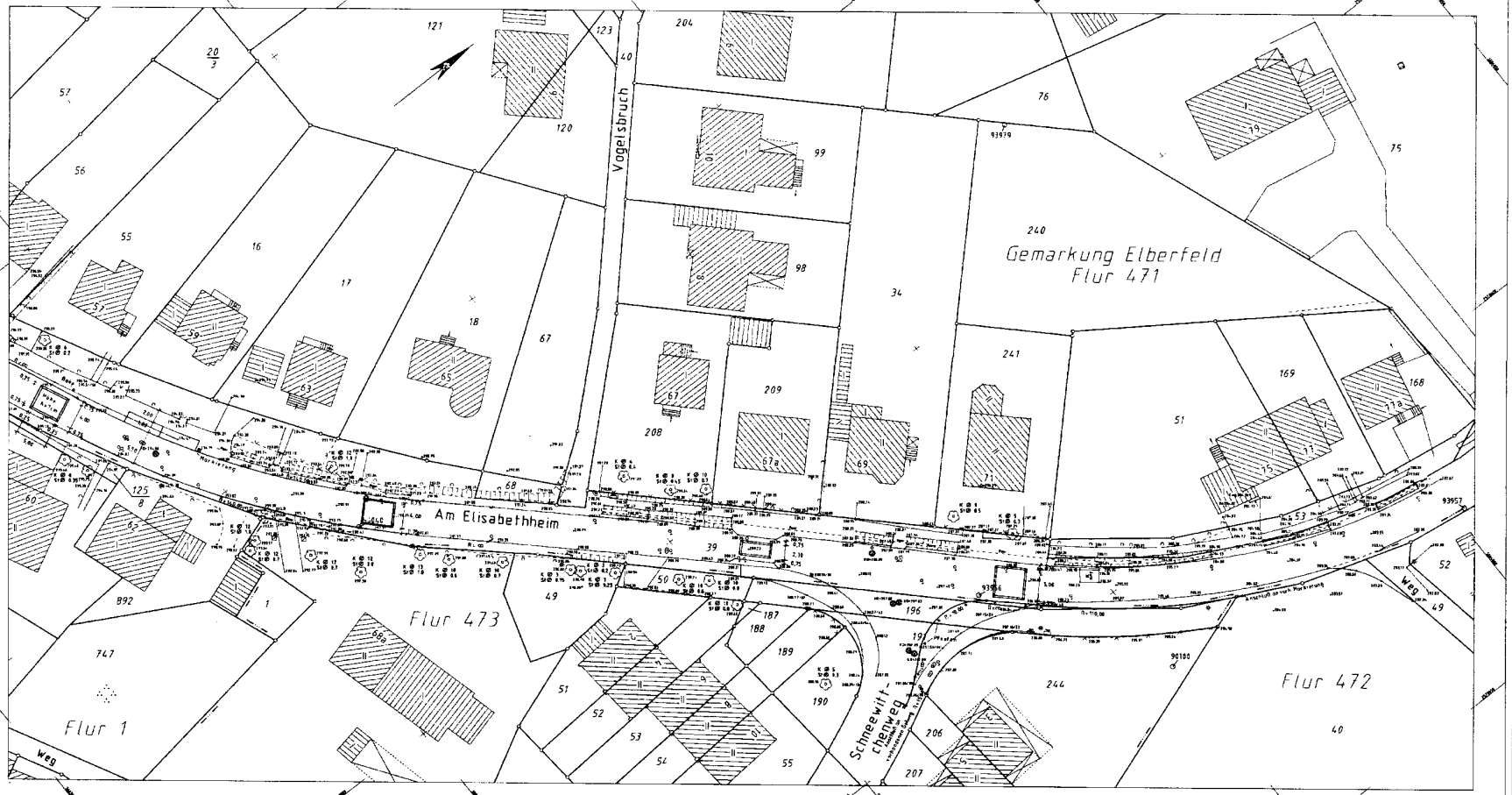

Hinweis:

Eventueller Papierverzug ist am Quadratnetz zu überprüfen

Weitergabe sowie Vervielfältigung dieser Unterlage, Verwertung und Mitteilung ihres Inhalts ist nicht gestattet, es sei nach ausdrücklich zugestanden. Zuwiderhandlungen verpflichten zu Schadenersatz. Alle Rechte vorbehalten.

Ausfertigung | Anlage

Geschäftsbereich 1.2: Stadtentwicklung, Bauen und Verkehr
Ressort: Straßen- und Verkehr
Abt. 104.2 Straßenneubau

03/02	03.2002		

Geschäftsbereich 1.1: Umwelt, Grünflächen und Geodaten
Ressort: Vermessung, Katasteramt und Geodaten
Abt. 102.1 Stadtvermessung